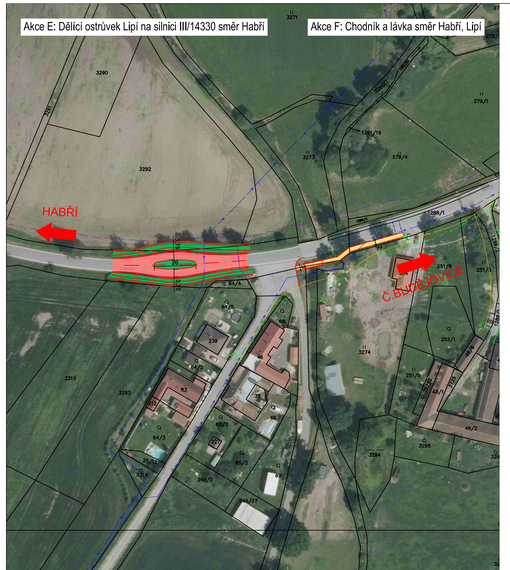

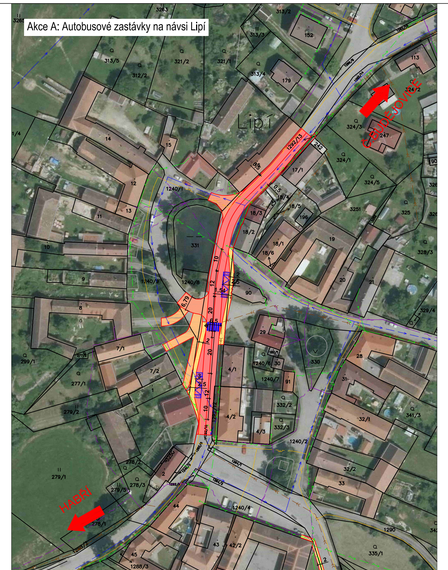

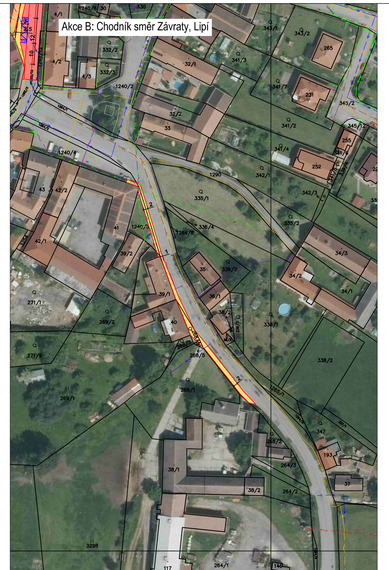

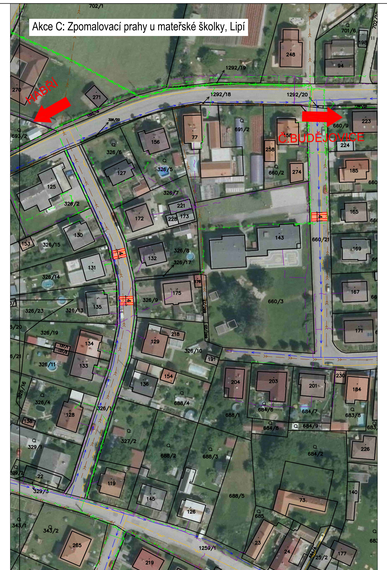

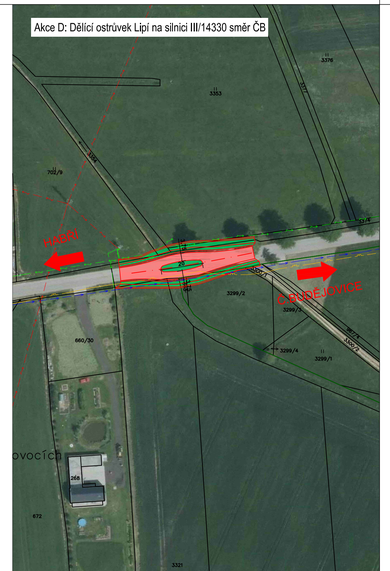

LEGENDA:

- ÚPRAVA SILNICE III. TŘÍDY
- ÚPRAVA MÍSTNÍ KOMUNIKACE
- SJEZDY
- CHODNÍKY
- ZELEŇ
- OPĚRNÁ ZEĎ

inženýrské sítě

- Kabel CETIN
- Vodovod
- Kanalizace
- Plyn STL - E.ON
- Plyn VTL - E.ON
- NN - E.ON
- VN - E.ON
- VVN - E.ON

V dalších stupních PD bude řešeno majetkoprávní vypořádání, které může nakonec ovlivnit proveditelnost celé akce

Tako projektová dokumentace slouží jako výhledová studie zpracovaná do katastrální mapy bez zaměření a bez projednání s dotčenými orgány státní správy, přesné parametry budou řešeny v dalších stupních PD.

OBJEDNATEL:

Obec Lipí

OBEC LIPÍ
Lipí 28, Dubné, 383 84

AUTORIZOVANÝ INŽENÝR PRO DOPRAVNÍ STAVBY

Ing. Martin Jáchym, N.Frýda 11, Č. Budějovice, 37005
martin.jachym@email.cz, tel. 603 109 980

ZODP. PROJEKTANT	ING. MARTIN JÁCHYM	INVESTOR: Obec Lipí	
NÁZEV AKCE: STUDIE DOPRAVNÍHO A BEZPEČNOSTNÍHO OPATŘENÍ V OBCI LIPÍ		DATUM PROJEKTU	červenec 2020
		ČÍSLO ZAKÁZKY	2020-03
		STUPEŇ PROJEKTU	ST
VÝKRES: SITUACE LIPÍ DETAILY	MĚŘÍTKO: 1:1000	Č. VÝKRESU: B.4	Č. PARÉ